

国家建筑材料展贸中心 2020 年度部门决算

(二〇二一年七月)

目 录

第一部分 部门概况

一、主要职能

二、机构设置

第二部分 2020 年度部门决算表

一、收入支出决算总表

二、收入决算表

三、支出决算表

四、财政拨款收入支出决算总表

五、一般公共预算财政拨款支出决算表

六、一般公共预算财政拨款基本支出决算表

七、一般公共预算财政拨款“三公”经费支出决算表

八、政府性基金预算财政拨款收入支出决算表

九、国有资本经营预算财政拨款支出决算表

第三部分 2020 年度部门决算情况说明

第四部分 名词解释

第一部分 部门概况

一、主要职能

国家建筑材料展贸中心成立于1956年，是国务院国有资产监督管理委员会直属事业单位，目前由中国建筑材料联合会代管。中心是新中国成立最早的专业展贸机构，长期承担我国建材行业形象展示、宣传推广、技术交流和经贸合作的重任，在国内外、行业内外享有较高的声誉。

展贸中心植根于建材行业，逐步形成了集楼宇经营、国际合作交流、国际贸易、绿色建材产业园区开发、行业服务等为一体的综合性经济实体。

国家建筑材料展贸中心本着“诚信、服务、合作、创新”的宗旨，愿与社会各界精诚合作，共同发展。

二、机构设置

展贸中心现有6个业务部门：产业投资开发部、俄罗斯贸易合作部、大宗商品贸易部、国际产能合作部、质量标准部、科技部；6个职能部门：租赁开发部、物业管理部、资产管理部、风险与合规部、综合管理部、党群工作部。

展贸中心现有下属公司10家：北京国建信达国际科技有限公司、国材（北京）检测认证服务有限公司、北京国建中材科技有限公司、北京国材展贸科技发展有限公司、北京

凝创空间文化发展有限公司、国材智慧产业（北京）科技有限公司、国建悦美（北京）置业有限公司、北京国建悦美置业开发中心（有限合伙）、国建基业生态科技（北京）有限公司、国建绿色（北京）科技有限公司。

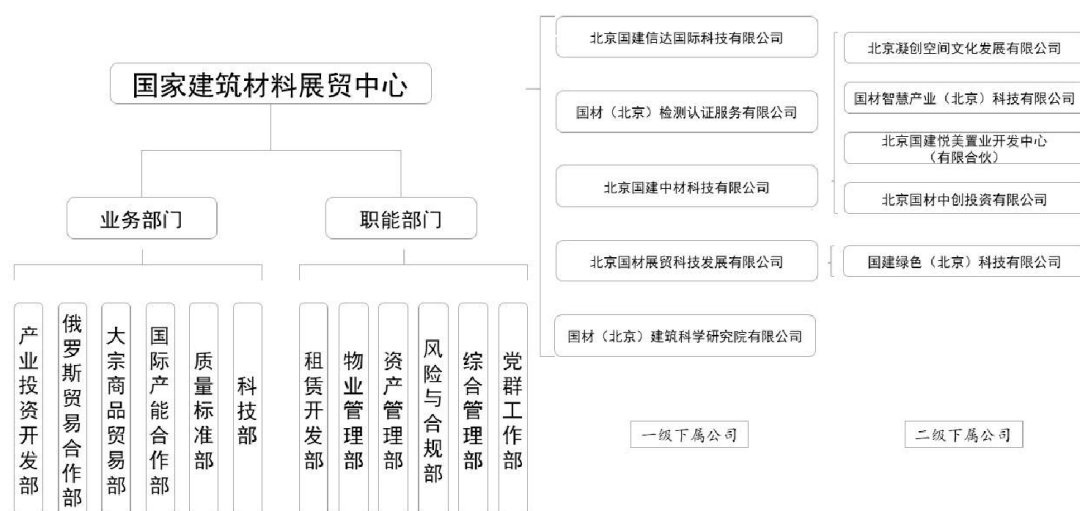

第二部分 2020 年度部门决算表

一、收入支出决算总表

收入支出决算总表

公开 01 表

金额单位：万元

部门：国家建筑材料展贸中心

| 收入 | | | 支出 | | |
|------------------|----|----------|---------------|----|------|
| 项目 | 行次 | 金额 | 项目 | 行次 | 金额 |
| 栏次 | | 1 | 栏次 | | 2 |
| 一、一般公共预算财政拨款收入 | 1 | 0.00 | 一、一般公共服务支出 | 32 | 0.00 |
| 二、政府性基金预算财政拨款收入 | 2 | 0.00 | 二、外交支出 | 33 | 0.00 |
| 三、国有资本经营预算财政拨款收入 | 3 | 0.00 | 三、国防支出 | 34 | 0.00 |
| 四、上级补助收入 | 4 | 0.00 | 四、公共安全支出 | 35 | 0.00 |
| 五、事业收入 | 5 | 0.00 | 五、教育支出 | 36 | 0.00 |
| 六、经营收入 | 6 | 2,498.36 | 六、科学技术支出 | 37 | 0.00 |
| 七、附属单位上缴收入 | 7 | 0.00 | 七、文化旅游体育与传媒支出 | 38 | 0.00 |
| 八、其他收入 | 8 | 1,089.47 | 八、社会保障和就业支出 | 39 | 0.00 |
| | 9 | | 九、卫生健康支出 | 40 | 0.00 |
| | 10 | | 十、节能环保支出 | 41 | 0.00 |
| | 11 | | 十一、城乡社区支出 | 42 | 0.00 |

| | | | | | |
|---------------|----|----------|-----------------|----|----------|
| | 12 | | 十二、农林水支出 | 43 | 0.00 |
| | 13 | | 十三、交通运输支出 | 44 | 0.00 |
| | 14 | | 十四、资源勘探工业信息等支出 | 45 | 0.00 |
| | 15 | | 十五、商业服务业等支出 | 46 | 0.00 |
| | 16 | | 十六、金融支出 | 47 | 0.00 |
| | 17 | | 十七、援助其他地区支出 | 48 | 0.00 |
| | 18 | | 十八、自然资源海洋气象等支出 | 49 | 0.00 |
| | 19 | | 十九、住房保障支出 | 50 | 0.00 |
| | 20 | | 二十、粮油物资储备支出 | 51 | 0.00 |
| | 21 | | 二十一、国有资本经营预算支出 | 52 | 0.00 |
| | 22 | | 二十二、灾害防治及应急管理支出 | 53 | 0.00 |
| | 23 | | 二十三、其他支出 | 54 | 2,946.41 |
| | 24 | | 二十四、债务还本支出 | 55 | 0.00 |
| | 25 | | 二十五、债务付息支出 | 56 | 0.00 |
| | 26 | | 二十六、抗疫特别国债安排的支出 | 57 | 0.00 |
| 本年收入合计 | 27 | 3,587.83 | 本年支出合计 | 58 | 2,946.41 |
| 使用非财政拨款结余 | 28 | 0.00 | 结余分配 | 59 | 641.42 |
| 年初结转和结余 | 29 | 0.00 | 年末结转和结余 | 60 | 0.00 |
| | 30 | | | 61 | |
| 总计 | 31 | 3,587.83 | 总计 | 62 | 3,587.83 |

注：本表反映部门本年度的总收支和年末结转结余情况。本套报表金额单位转换时可能存在尾数误差。

二、收入决算表

收入决算表

公开 02 表
金额单位：万元

部门：国家建筑材料展贸中心

| 项目 | | 本年收入合计 | 财政拨款收入 | 上级补助收入 | 事业收入 | 经营收入 | 附属单位上缴收入 | 其他收入 |
|----------|------|-----------------|-------------|-------------|-------------|-----------------|-------------|-----------------|
| 功能分类科目编码 | 科目名称 | | | | | | | |
| 栏次 | | 1 | 2 | 3 | 4 | 5 | 6 | 7 |
| 合计 | | 3,587.83 | 0.00 | 0.00 | 0.00 | 2,498.36 | 0.00 | 1,089.47 |
| 229 | 其他支出 | 3,587.83 | 0.00 | 0.00 | 0.00 | 2,498.36 | 0.00 | 1,089.47 |
| 22999 | 其他支出 | 3,587.83 | 0.00 | 0.00 | 0.00 | 2,498.36 | 0.00 | 1,089.47 |
| 2299901 | 其他支出 | 3,587.83 | 0.00 | 0.00 | 0.00 | 2,498.36 | 0.00 | 1,089.47 |
| | | | | | | | | |
| | | | | | | | | |
| | | | | | | | | |
| | | | | | | | | |

注：本表反映部门本年度取得的各项收入情况。

三、支出决算表

支出决算表

公开 03 表
 金额单位：万
 元

部门：国家建筑材料展贸中心

| 项目 | | 本年支出合计 | 基本支出 | 项目支出 | 上缴上级支出 | 经营支出 | 对附属单位补 助支出 |
|------------------|------|-----------------|-----------------|-------------|-------------|-------------|---------------|
| 功能分 类科目 编码 | 科目名称 | | | | | | |
| 栏次 | | 1 | 2 | 3 | 4 | 5 | 6 |
| 合计 | | 2,946.41 | 2,946.41 | 0.00 | 0.00 | 0.00 | 0.00 |
| 229 | 其他支出 | 2,946.41 | 2,946.41 | 0.00 | 0.00 | 0.00 | 0.00 |
| 22999 | 其他支出 | 2,946.41 | 2,946.41 | 0.00 | 0.00 | 0.00 | 0.00 |
| 229990 1 | 其他支出 | 2,946.41 | 2,946.41 | 0.00 | 0.00 | 0.00 | 0.00 |
| | | | | | | | |
| | | | | | | | |
| | | | | | | | |
| | | | | | | | |

注：本表反映部门本年度各项支出情况。

四、财政拨款收入支出决算总表

财政拨款收入支出决算总表

公开 04 表

金额单位：万元

部门：国家建筑材料展贸中心

| 收 入 | | | 支 出 | | | | | |
|---------------|----|----|----------------|----|----|------------|-------------|--------------|
| 项目 | 行次 | 金额 | 项目 | 行次 | 合计 | 一般公共预算财政拨款 | 政府性基金预算财政拨款 | 国有资本经营预算财政拨款 |
| 栏次 | | 1 | 栏次 | | 2 | 3 | 4 | 5 |
| 一、一般公共预算财政拨款 | 1 | | 一、一般公共服务支出 | 33 | | | | |
| 二、政府性基金预算财政拨款 | 2 | | 二、外交支出 | 34 | | | | |
| 三、国有资本经营财政拨款 | 3 | | 三、国防支出 | 35 | | | | |
| | 4 | | 四、公共安全支出 | 36 | | | | |
| | 5 | | 五、教育支出 | 37 | | | | |
| | 6 | | 六、科学技术支出 | 38 | | | | |
| | 7 | | 七、文化旅游体育与传媒支出 | 39 | | | | |
| | 8 | | 八、社会保障和就业支出 | 40 | | | | |
| | 9 | | 九、卫生健康支出 | 41 | | | | |
| | 10 | | 十、节能环保支出 | 42 | | | | |
| | 11 | | 十一、城乡社区支出 | 43 | | | | |
| | 12 | | 十二、农林水支出 | 44 | | | | |
| | 13 | | 十三、交通运输支出 | 45 | | | | |
| | 14 | | 十四、资源勘探工业信息等支出 | 46 | | | | |
| | 15 | | 十五、商业服务业等支出 | 47 | | | | |

| | | | | | | | | |
|--|-----------|--|-----------------|-----------|--|--|--|--|
| | 16 | | 十六、金融支出 | 48 | | | | |
| | 17 | | 十七、援助其他地区支出 | 49 | | | | |
| | 18 | | 十八、自然资源海洋气象等支出 | 50 | | | | |
| | 19 | | 十九、住房保障支出 | 51 | | | | |
| | 20 | | 二十、粮油物资储备支出 | 52 | | | | |
| | 21 | | 二十一、国有资本经营预算支出 | 53 | | | | |
| | 22 | | 二十二、灾害防治及应急管理支出 | 54 | | | | |
| | 23 | | 二十三、其他支出 | 55 | | | | |
| | 24 | | 二十四、债务还本支出 | 56 | | | | |
| | 25 | | 二十五、债务付息支出 | 57 | | | | |
| | 26 | | 二十六、抗疫特别国债安排的支出 | 58 | | | | |
| | 27 | | 本年收入合计 | 59 | | | | |
| | 28 | | 年初财政拨款结转和结余 | 60 | | | | |
| | 29 | | 一般公共预算财政拨款 | 61 | | | | |
| | 30 | | 政府性基金预算财政拨款 | 62 | | | | |
| | 31 | | 国有资本经营预算财政拨款 | 63 | | | | |
| | 32 | | 总计 | 64 | | | | |

注：本表反映部门本年度一般公共预算财政拨款、政府性基金预算财政拨款和国有资本经营预算财政拨款的总收支和年末结转结余情况。

五、一般公共预算财政拨款支出决算表

一般公共预算财政拨款支出决算表

公开 05 表
 金额单位：万元

部门：国家建筑材料展贸中心

| 项目 | | 本年支出 | | |
|--------------|------|------|------|------|
| 功能分类 科目编码 | 科目名称 | 小计 | 基本支出 | 项目支出 |
| 栏次 | | 1 | 2 | 3 |
| 合计 | | | | |
| | | | | |
| | | | | |
| | | | | |
| | | | | |
| | | | | |
| | | | | |

注：本表反映部门本年度一般公共预算财政拨款支出情况。

六、一般公共预算财政拨款基本支出决算表

一般公共预算财政拨款基本支出决算表

公开 06 表

金额单位：万元

部门：国家建筑材料展贸中心

| 人员经费 | | | 公用经费 | | | | | |
|-------|----------------|-----|-------|-----------|-----|-------|-------------|-----|
| 科目编码 | 科目名称 | 决算数 | 科目编码 | 科目名称 | 决算数 | 科目编码 | 科目名称 | 决算数 |
| 301 | 工资福利支出 | | 302 | 商品和服务支出 | | 307 | 债务利息及费用支出 | |
| 30101 | 基本工资 | | 30201 | 办公费 | | 30701 | 国内债务付息 | |
| 30102 | 津贴补贴 | | 30202 | 印刷费 | | 30702 | 国外债务付息 | |
| 30103 | 奖金 | | 30203 | 咨询费 | | 310 | 资本性支出 | |
| 30106 | 伙食补助费 | | 30204 | 手续费 | | 31001 | 房屋建筑物购建 | |
| 30107 | 绩效工资 | | 30205 | 水费 | | 31002 | 办公设备购置 | |
| 30108 | 机关事业单位基本养老保险缴费 | | 30206 | 电费 | | 31003 | 专用设备购置 | |
| 30109 | 职业年金缴费 | | 30207 | 邮电费 | | 31005 | 基础设施建设 | |
| 30110 | 职工基本医疗保险缴费 | | 30208 | 取暖费 | | 31006 | 大型修缮 | |
| 30111 | 公务员医疗补助缴费 | | 30209 | 物业管理费 | | 31007 | 信息网络及软件购置更新 | |
| 30112 | 其他社会保障缴费 | | 30211 | 差旅费 | | 31008 | 物资储备 | |
| 30113 | 住房公积金 | | 30212 | 因公出国（境）费用 | | 31009 | 土地补偿 | |
| 30114 | 医疗费 | | 30213 | 维修（护）费 | | 31010 | 安置补助 | |
| 30199 | 其他工资福利支出 | | 30214 | 租赁费 | | 31011 | 地上附着物和青苗补偿 | |
| 303 | 对个人和家庭的补助 | | 30215 | 会议费 | | 31012 | 拆迁补偿 | |
| 30301 | 离休费 | | 30216 | 培训费 | | 31013 | 公务用车购置 | |

| | | | | | | | | |
|--------|-------------|--|--------|-----------|--|-------|--------------------|--|
| 30302 | 退休费 | | 30217 | 公务接待费 | | 31019 | 其他交通工具购置 | |
| 30303 | 退职（役）费 | | 30218 | 专用材料费 | | 31021 | 文物和陈列品购置 | |
| 30304 | 抚恤金 | | 30224 | 被装购置费 | | 31022 | 无形资产购置 | |
| 30305 | 生活补助 | | 30225 | 专用燃料费 | | 31099 | 其他资本性支出 | |
| 30306 | 救济费 | | 30226 | 劳务费 | | 399 | 其他支出 | |
| 30307 | 医疗费补助 | | 30227 | 委托业务费 | | 39906 | 赠与 | |
| 30308 | 助学金 | | 30228 | 工会经费 | | 39907 | 国家赔偿费用支出 | |
| 30309 | 奖励金 | | 30229 | 福利费 | | 39908 | 对民间非营利组织和群众性自治组织补贴 | |
| 30310 | 个人农业生产补贴 | | 30231 | 公务用车运行维护费 | | 39999 | 其他支出 | |
| 30311 | 代缴社会保险费 | | 30239 | 其他交通费用 | | | | |
| 30399 | 其他对个人和家庭的补助 | | 30240 | 税金及附加费用 | | | | |
| | | | 30299 | 其他商品和服务支出 | | | | |
| 人员经费合计 | | | 公用经费合计 | | | | | |

注：本表反映部门本年度一般公共预算财政拨款基本支出明细情况。

七、一般公共预算财政拨款“三公”经费支出决算表

一般公共预算财政拨款“三公”经费支出决算表

公开 07 表

金额单位：万元

部门：国家建筑材料展贸中心

| 预算数 | | | | | | 决算数 | | | | | |
|-----|--------------|------------|-------------|-------------|-----------|-----|--------------|------------|-------------|-------------|-----------|
| 合计 | 因公出国 (境)费 | 公务用车购置及运行费 | | | 公务接待 费 | 合计 | 因公出国 (境)费 | 公务用车购置及运行费 | | | 公务接待 费 |
| | | 小计 | 公务用车 购置费 | 公务用车 运行费 | | | | 小计 | 公务用车 购置费 | 公务用车 运行费 | |
| 1 | 2 | 3 | 4 | 5 | 6 | 7 | 8 | 9 | 10 | 11 | 12 |
| | | | | | | | | | | | |

注：本表反映部门本年度“三公”经费支出预决算情况。其中，预算数为“三公”经费全年预算数，反映按规定程序调整后的预算数；决算数是包括当年一般公共预算财政拨款和以前年度结转资金安排的实际支出。

八、政府性基金预算财政拨款收入支出决算表

政府性基金预算财政拨款收入支出决算表

公开 08 表
 金额单位：万
 元

部门：国家建筑材料展贸中心

| 项目 | | 年初结转和结余 | 本年收入 | 本年支出 | | | 年末结转和结余 |
|----------|------|---------|------|------|------|------|---------|
| 功能分类科目编码 | 科目名称 | | | 小计 | 基本支出 | 项目支出 | |
| 栏次 | | 1 | 2 | 3 | 4 | 5 | 6 |
| 合计 | | | | | | | |
| | | | | | | | |
| | | | | | | | |
| | | | | | | | |
| | | | | | | | |
| | | | | | | | |

注：本表反映部门本年度政府性基金预算财政拨款收入、支出及结转和结余情况。

九、国有资本经营预算财政拨款支出决算表

国有资本经营预算财政拨款支出决算表

公开 09 表

部门：国家建筑材料展贸中心

金额单位：万元

| 项目 | | 本年支出 | | |
|----------|------|------|------|------|
| 功能分类科目编码 | 科目名称 | 合计 | 基本支出 | 项目支出 |
| 栏次 | | 1 | 2 | 3 |
| 合计 | | | | |
| | | | | |
| | | | | |
| | | | | |
| | | | | |
| | | | | |
| | | | | |
| | | | | |

注：本表反映部门本年度国有资本经营预算财政拨款支出情况。

第三部分 2020 年度部门决算情况说明

一、关于 2020 年度收入支出决算总表说明

国家建筑材料展贸中心(以下简称:展贸中心)2020 年度收、支总计 641.42 万元。与 2019 年度相比,收、支总计减少 564.09 万元,下降 46.79%。

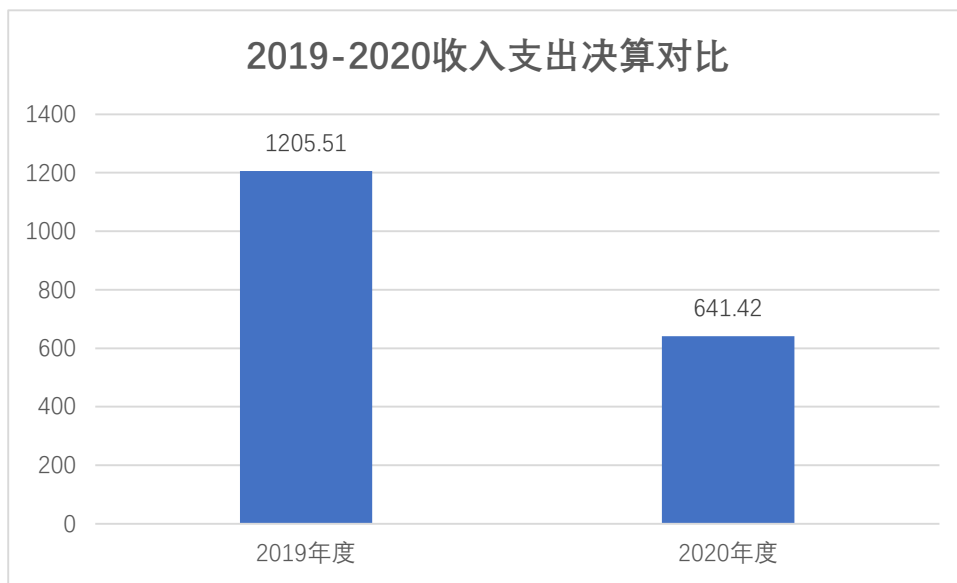

二、关于 2020 年度收入决算表的说明

展贸中心 2020 年度收入合计 3587.83 万元。其中，经营收入 2498.36 万元，占总收入 69.63%；其他收入 1089.47 万元，占总收入 30.37%。

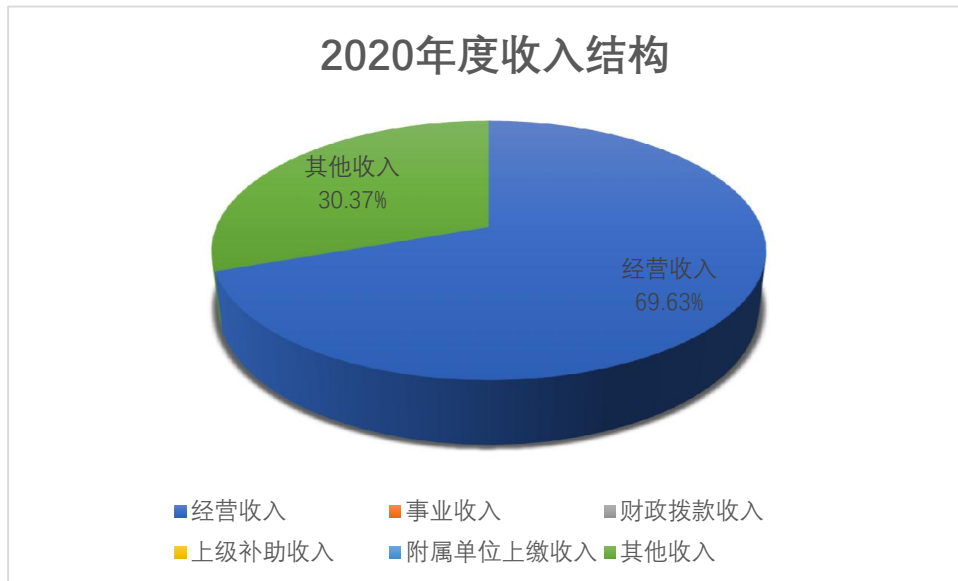

三、关于 2020 年度支出决算表的说明

展贸中心 2020 年度支出合计 2946.41 万元，为基本支出。

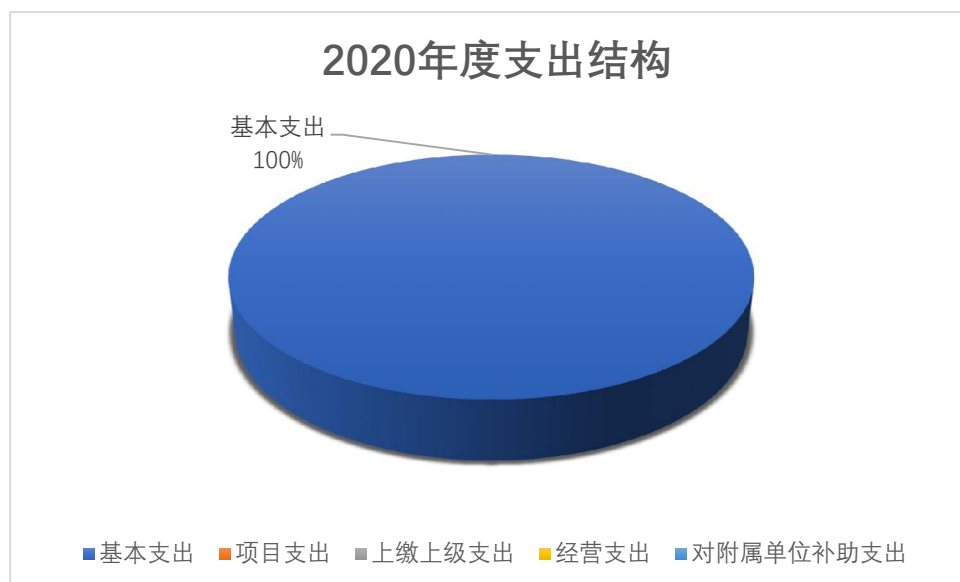

四、其他重要事项的情况说明

截至 2020 年 12 月底，展贸中心使用的公务用车共 3 辆，为机要通信用车。无单位价值 50 万元及以上的通用设备和价值 100 万元及以上的专用设备。

第四部分 名词解释

(一) 财政拨款收入：指单位从同级财政部门取得的财政预算资金。

(二) 事业收入：指事业单位开展专业业务活动及辅助活动所取得的收入。

(三) 经营收入：指事业单位在专业业务活动及其辅助活动之外开展非独立核算经营活动取得的收入。

(四) 其他收入：指单位取得的除上述“财政拨款收入”“事业收入”“经营收入”等以外的收入。

(五) 使用非财政拨款结余：指事业单位按照预算管理要求使用非财政拨款结余弥补收支差额的金额。

(六) 年初结转和结余：指单位以前年度尚未完成、结转到本年仍按原规定用途继续使用的资金，或项目已完成等产生的结余资金。

(七) 基本支出：指单位为保障机构正常运转、完成日常工作任务而发生的人员支出和日常公用支出。

(八) 项目支出：指单位在基本支出之外为完成特定行政任务和事业发展目标所发生的支出。

(九) 经营支出：指事业单位在专业业务活动及其辅助活动之外开展非独立核算经营活动发生的支出。

(十) 结余分配：指事业单位按照会计制度规定缴纳的所得税以及从本年非财政拨款结余或经营结余中转入各类基金的金额。

(十一) 年末结转和结余：指单位按有关规定结转到下年或以后年度继续使用的资金，或项目已完成等产生的结余资金。

(十二) “三公” 经费：纳入中央财政预决算管理的“三公”经费，指中央部门用财政拨款安排的因公出国（境）费、公务用车购置及运行费和公务接待费。其中，因公出国（境）费反映单位公务出国（境）的国际旅费、国外城市间交通费、住宿费、伙食费、培训费、公杂费等支出；公务用车购置及运行费反映单位公务用车车辆购置支出（含车辆购置税）及燃料费、维修费、过桥过路费、保险费、安全奖励费用等支出；公务接待费反映单位按规定开支的各类公务接待（含外宾接待）支出。